

# Transformer votre expérience professionnelle en diplôme

## VAE

### Validation des Acquis de l'Expérience



MFR Cologne  
57 Route de Ardizas, 32430 COLOGNE  
Tél. 05 62 06 87 33

Accompagnateurs de Parcours VAE :  
aurelien.miomandre@mfr.asso.fr  
priscilla.lezat@mfr.asso.fr



## La MFR vous accompagne dans la Validation d'Acquis de l'Expérience (VAE)

### AAP : ARCHITECTE ACCOMPAGNATEUR DE PARCOURS VAE ALLÉGER LA CHARGE ADMINISTRATIVE

- L'architecte accompagnateur de parcours a également un rôle administratif.
- C'est notamment lui qui est chargé de transmettre le dossier de faisabilité au certificateur. Il lui communiquera également la date à laquelle le candidat sera en mesure de finaliser son dossier de validation. Il s'agit de deux étapes centrales d'un parcours France VAE.
- L'architecte accompagnateur de parcours se charge également de faire la demande de financement, permettant ainsi au candidat de se focaliser entièrement sur la rédaction de son dossier, et sur la préparation de son passage devant le jury.

### AAP : ARCHITECTE ACCOMPAGNATEUR DE PARCOURS VAE UN SOUTIEN MÉTHODOLOGIQUE ESSENTIEL

- Il s'assure que la VAE est bien le meilleur moyen pour le candidat d'atteindre ses objectifs.
- Il le conseille sur le choix du diplôme et l'oriente, si besoin, vers un autre diplôme qui semble plus intéressant au vu de sa situation.
- Il construit avec le candidat, un parcours d'accompagnement adapté à son expérience et à son projet. Ce parcours est composé de différentes sessions d'accompagnement (individuelles ou collectives), pour guider le candidat dans la rédaction du dossier de validation, document central du processus de VAE. Il lui indiquera notamment ce que le jury s'attend à trouver dans ce document.
- Si besoin, l'architecte accompagnateur de parcours peut également proposer au candidat de suivre des formations complémentaires courtes, qui lui permettront d'acquérir certaines compétences nécessaires à l'obtention du diplôme.
- En plus de fournir une expertise technique sur la VAE, l'architecte accompagnateur de parcours représente un véritable soutien au candidat pendant son parcours. Il l'aide à avancer sereinement et à rester motivé tout au long de sa démarche VAE.
- Enfin, il prépare le candidat au passage devant le jury, qui sera chargé d'évaluer si ses compétences répondent bien aux exigences du diplôme.

### PROFILS

- Toute personne ayant une expérience professionnelle en lien avec le diplôme visé.

### OBJECTIFS DE LA FORMATION

La VAE est une opportunité de faire reconnaître ses expériences professionnelles

Le diplôme est identique à celui obtenu à l'issue d'une formation suivie dans une école

### ACCESSIBILITÉ/ HANDICAP



- Bâtiments aux normes d'accessibilités aux personnes à mobilité réduite (jour)
- Accessibilité à la formation : nous consulter pour étudier avec notre référent handicap la faisabilité selon le handicap

### COMMENT FAIRE UNE VAE?

- Inscription avec France VAE  
<https://vae.gouv.fr>

### MFR Cologne

57 ROUTE d'Ardizas

32430 COLOGNE

Tél. 05 62 06 87 33

[mfr.cologne@mfr.asso.fr](mailto:mfr.cologne@mfr.asso.fr)

## MODE DE FINANCEMENT & PRIX

- Demandeurs d'emploi
- Salariés

## LES FINANCEURS DE LA FORMATION PROFESSIONNELLE

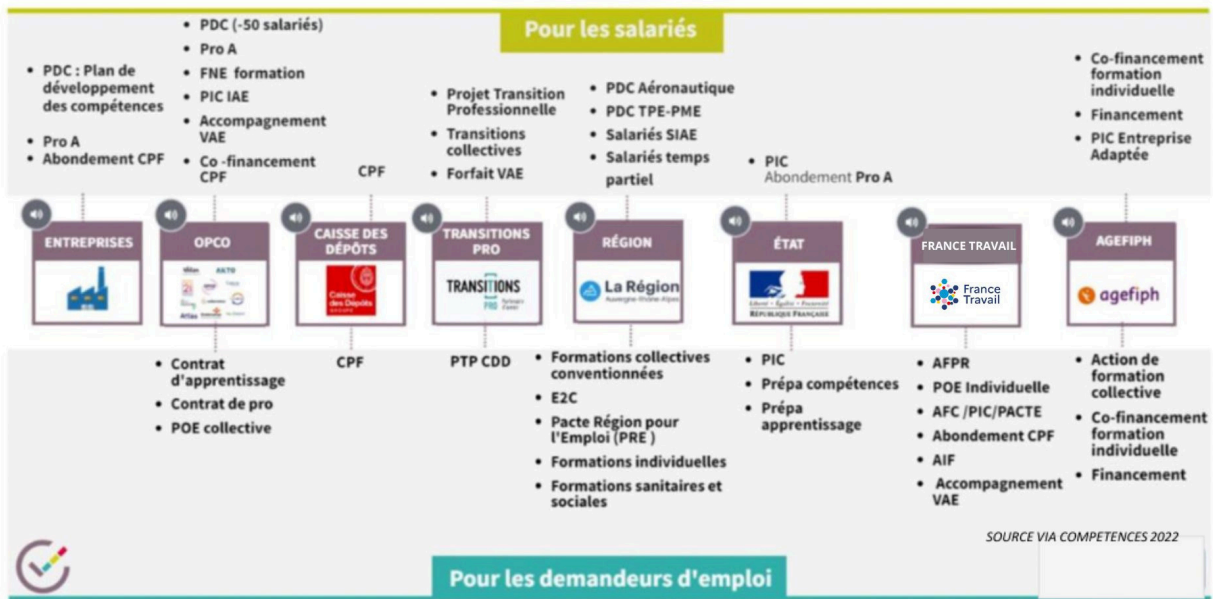

## ORGANISATION

- **Lieux de formation** : Cologne (32430)
- **Effectif** : Individuel et/ou collectif
- **Durée** : Entre 6 à 8 mois
- **Modalités** : 25h à 30h d'accompagnement
- **Délai d'accès à la formation** :

